

Prof. di EMERGENZA n° 240
Del 14/08/23

Gent.mo Gino Magri

Oggetto: Conferimento incarico di tutor d'aula nell'ambito dell'attività didattica teorica della Scuola di Formazione Specifica in Medicina Generale – Polo di Messina, relativamente ai trienni attivi nel periodo di riferimento dell'incarico (3 aprile 2023 – 31 luglio 2023) (CdC 03011101 - codice corso MMG2022ME).

Le conferiamo, nel rispetto di quanto stabilito dal regolamento Albi MMG adottato con D.D.G. n. 19/2022 e a seguito dell'espletamento della procedura di valutazione comparativa, l'incarico di collaborazione, ai sensi dell'art. 2222 e seg. del Codice civile, per lo svolgimento dell'attività di tutor d'aula nell'ambito dell'attività didattica teorica della Scuola di Formazione Specifica in Medicina Generale – Polo di Messina, per la gestione dei medici in formazione dei trienni attivi nel periodo di riferimento dell'incarico.

L'incarico avrà decorrenza dal 3 aprile 2023 e fino al 31 luglio 2023, per un impegno complessivo di massimo 120 ore distribuite nel suddetto arco temporale.

L'attività lavorativa verrà da lei autonomamente organizzata, in funzione delle esigenze connesse alle attività didattiche del Polo per il quale è stata incaricata e dei risultati da conseguire, in raccordo con la Dirigente della Scuola ed avrà come oggetto lo svolgimento delle attività di seguito elencate:

- espletare le procedure amministrative per i registri firme dei partecipanti e dei docenti, inclusa la compilazione degli atti riguardanti i compensi;
- documentare e predisporre i vari certificati per i docenti e corsisti;
- predisporre la documentazione per la fase di archiviazione del corso;
- assistere i docenti e i partecipanti durante le ore di svolgimento delle lezioni;
- svolgere le attività di back office inerenti al caricamento delle presenze dei partecipanti secondo le indicazioni fornite dalla segreteria di polo;
- organizzare il ritiro e la consegna del materiale didattico necessario per lo svolgimento delle attività d'aula
- svolgere ogni altra attività richiesta che rientri nel ruolo del tutor d'aula.

Ai fini contributivi e fiscali l'incarico in questione si configura quale incarico professionale pertanto, La invitiamo a comunicare il numero di Partita IVA ovvero a provvedere alla Sua iscrizione presso la gestione separata INPS e a comunicare l'aliquota contributiva da applicare.

L'incarico potrà essere revocato in qualsiasi momento, in caso di accertata inefficienza o sopravvenute esigenze organizzative.

Il compenso orario che Le verrà riconosciuto è fissato in € 25,00 lordi, per un totale complessivo massimo di € 3.000,00, al lordo delle ritenute di legge a suo carico. La corresponsione del compenso sarà a carico dell'annualità di convenzione (1° settembre 2022 – 31 agosto 2023).

Prima dell'espletamento dell'incarico, e ai fini del perfezionamento del suo conferimento e della successiva liquidazione del relativo compenso, dovrà restituire la presente lettera debitamente

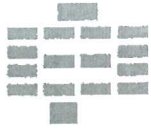

CEFPAS
Energy - Knowledge

Scuola di Formazione Specifica in Medicina Generale
in collaborazione con gli Ordini dei Medici Chirurghi e degli Odontoiatri della Sicilia



REGIONE SICILIANA
Assessorato della Salute

compilata e firmata, selezionando le voci di interesse, adempiendo così a quanto previsto dalla normativa dell'anticorruzione (vedi di seguito Dichiarazione normativa anticorruzione)

Qualora sia dipendente di ente pubblico, e non sia esonerato dal produrre apposita autorizzazione dell'Ente di appartenenza, il conferimento di incarico sarà da intendersi perfezionato ed espletabile unicamente previa acquisizione di apposita autorizzazione allo stesso da parte della sua amministrazione di appartenenza, nel rispetto dell'art. 53 del D. Lgs. 165/2001 e ss.mm.ii. e salve le esclusioni previste dalla medesima normativa. Questo Centro, poi, provvederà a comunicare all'Ente pubblico di appartenenza l'ammontare del compenso erogato, entro 15 gg dall'avvenuto pagamento.

Si precisa che l'incarico sarà soggetto ai controlli ai sensi dell'art. 48-bis del D.P.R. 602/1973 e successivamente disciplinato dal D.M. 18/1/2008 n. 40 e ss.mm.ii., che fa obbligo alle Pubbliche amministrazioni, per ogni pagamento di importo superiore a Euro 5.000,00, di verificare eventuali inadempienze tributarie da parte del beneficiario del pagamento stesso, attraverso un apposito servizio gestito da Equitalia Servizi S.p.A.

La liquidazione del compenso avverrà, previa verifica dell'esistenza e correttezza dei profili autorizzativi, ove previsti, e del regolare e integrale espletamento della prestazione oggetto dell'incarico, che dovrà risultare da una relazione descrittiva delle attività svolte nel mese per il quale si procede alla liquidazione del compenso e dalla compilazione del timesheet allegato, indicante l'impegno orario relativo all'espletamento delle stesse, entro 60 giorni dalla data di registrazione al protocollo della suddetta documentazione.

Cordiali saluti.

Elegnora Indorato
Dirigente della Scuola

Giorgina Segreto
Commissario del Centro

WWW.MMG.CEFPAS.IT

Scuola di Formazione Specifica in Medicina Generale della Regione Siciliana
Via Mario Vaccaro, 5 - Palermo Tel. 091 7079282 - PEC mmg.sicilia@legalmail.it

Il/la sottoscritto/a NOME _____ COGNOME _____

consapevole delle responsabilità e delle sanzioni penali stabilite dalla legge per le false attestazioni e dichiarazioni mendaci (artt. 75 e 76 del D.P.R. 445/2000) dichiara di avere preso visione del codice di comportamento del CEFPAS, adottato ai sensi dell'art. 54 del D. Lgs 30/3/2001, n. 165 pubblicato sul sito istituzionale dell'Ente

DICHIARA

1. di non incorrere nelle cause di inconferibilità ed incompatibilità di incarichi previsti dal D. Lgs 8/4/13, n. 39, attuativo dell'art. 1, commi 49 e 50, della Legge 6 novembre 2012, n. 190;
2. di non incorrere in situazioni, anche potenziali, di conflitto di interesse ai sensi dell'art. 53, comma 14, D. Lgs 165/2001;
3. di impegnarsi a comunicare tempestivamente eventuali sopravvenuti elementi ostativi al mantenimento dell'incarico (art. 20 D. Lgs 39/2013);
4. di impegnarsi a rendere analoga dichiarazione con cadenza annuale (nel caso di durata dell'incarico superiore ad un anno);
5. di continuare ad essere in possesso dei requisiti generali previsti per l'iscrizione all'Albo e di impegnarsi a comunicare l'eventuale insorgenza di cause che determinino il venir meno di uno dei requisiti;

6. di essere dipendente di Ente Pubblico:

- ENTE _____
- INDIRIZZO _____ N. _____
- CAP _____ CITTA' _____

ovvero

di non essere dipendente di Ente Pubblico;

7. di essere dipendente di Ente pubblico e di essere in possesso di autorizzazione formale da parte dell'Ente di appartenenza, che verrà inviata al CEFPAS, consapevole che in assenza di formale autorizzazione questo Centro non potrà procedere al pagamento della prestazione;

di essere dipendente pubblico esonerato dal produrre apposita autorizzazione dell'Ente di appartenenza, in quanto rientrante in una delle categorie per le quali il comma 6 dell'art. 53 del D.lgs. 165/2001 ne prevede l'esclusione (dipendenti con rapporto di lavoro a tempo parziale con prestazione lavorativa non superiore al cinquanta per cento di quella a tempo pieno, docenti universitari a tempo definito e altre categorie di dipendenti pubblici ai quali è consentito da disposizioni speciali lo svolgimento di attività libero-professionali);

8. che l'attività costituisce prestazione di Collaborazione Coordinativa e Continuata, con iscrizione alla gestione separata dell'INPS (da specificare solo per chi non ha Partita IVA)

Ovvero

che per l'attività svolta si provvederà a emettere fattura.

Ai sensi del Decreto legislativo n. 196/2003, novellato dal D. Lgs. n. 101/2018, e del Regolamento UE 27 aprile 2016, n. 679, autorizza, altresì, il CEFPAS al trattamento dei dati personali, con strumenti manuali ed informatici, per finalità di trasparenza e pubblicità dell'azione amministrativa. Dichiara, inoltre, di essere informato circa i diritti di cui agli artt. 15 e segg. del Regolamento UE n. 2016/679.

Si accetta integralmente quanto previsto nella presente lettera d'incarico

Data _____

Firma _____

(Per la regolarità delle dichiarazioni autocertificative andrà allegata **copia di valido documento di riconoscimento**)

WWW.MMG.CEFPAS.IT

FORMATO EUROPEO
PER IL CURRICULUM
VITAE



INFORMAZIONI PERSONALI

Nome

MAGRÌ GINO

Indirizzo

Telefono

E-mail

Nazionalità

Italiana

Data di nascita

14/02/1993

ESPERIENZA LAVORATIVA

Date (da – a)

Agosto 2021 – Ad oggi

Datore di Lavoro

CENTRO FORMAZIONE SANITARIA SICILIA – Via Padre Rosario da Partanna, 22 Palermo

Tipo azienda o settore

Consorzio a totale partecipazione Pubblica - Organismo Formativo

Tipo di Impiego

Lavoro Subordinato

Ruolo ricoperto

Addetto alle attività amministrative

Principali mansioni e responsabilità

Referente Polo Messina – Scuola Di Formazione Specifica In Medicina Generale

Date (da – a)

Agosto 2020 – Novembre 2021

Datore di Lavoro

SOLCO SRL – Viale Castrense, 8 Roma

Tipo azienda o settore

Organismo Formativo

Tipo di Impiego

Incarico Professionale

Ruolo ricoperto

Docente e Coordinatore Didattico

Principali mansioni e responsabilità

- ♦ Attività di Docenza per un totale di 88 ore nell'ambito del Piano Formativo CANUSCIRI - Conoscere per cambiare - AVT/038/18II - Avviso 3/2018 di Fondimpresa;
- ♦ Attività di Coordinamento didattico per un totale di 48 ore nell'ambito del Piano Formativo CANUSCIRI - Conoscere per cambiare - AVT/038/18II - Avviso 3/2018 di Fondimpresa;

Date (da – a)

Agosto 2020 – Novembre 2021

Datore di Lavoro

SFC SISTEMI FORMATIVI CONFINDUSTRIA – Viale Pasteur, 6 Roma

Tipo azienda o settore

Organismo Formativo

Tipo di Impiego

Incarico Professionale

Ruolo ricoperto

Docente e Coordinatore Didattico

Principali mansioni e responsabilità

- ♦ Attività di Docenza per un totale di 56 ore nell'ambito del Piano Formativo CANUSCIRI - Conoscere per cambiare - AVT/038/18II - Avviso 3/2018 di Fondimpresa;
- ♦ Attività di Coordinamento didattico per un totale di 120 ore nell'ambito del Piano Formativo CANUSCIRI - Conoscere per cambiare - AVT/038/18II - Avviso 3/2018 di Fondimpresa;

Date (da – a)

Aprile 2021 – Novembre 2021

Datore di Lavoro

UNIVERSITAS MERCATORUM – Piazza Mattei, 10 Roma

Tipo azienda o settore

Università Telematica

Tipo di Impiego

Incarico Professionale

Ruolo ricoperto

Docente

Principali mansioni e responsabilità

- ♦ Attività di Docenza per un totale di 128 ore nell'ambito del Piano Formativo CANUSCIRI - Conoscere per cambiare - AVT/038/18II - Avviso 3/2018 di Fondimpresa;

Date (da – a)	Aprile 2016 ad oggi
Datore di Lavoro	SIAPA SRL – C.da Cuccubello n. 41/A Sant'Agata di Militello (ME)
Tipo azienda o settore	Società di Servizi
Tipo di Impiego	Lavoro Subordinato
Ruolo ricoperto	Coordinatore progettista nella formazione
Principali mansioni e responsabilità	<ul style="list-style-type: none"> ♦ Progettazione e Coordinamento Attività Formative Autofinanziate ai sensi del D.D.G. 2180 del 23/07/2003. <ul style="list-style-type: none"> - Corso Qualifica Professionale Conduttore Impresa Agricola - Corso di Specializzazione per Installatore di Impianti Elettrici Radiotelevisivi di Antenne ed Impianti Elettronici in genere. - Corso di Specializzazione per Tecnico Meccatronico delle Autoriparazioni. - Corso di Qualifica per Operatore Azienda Fattoria Didattica. - Corso di Specializzazione per Assistente all'Autonomia ed alla Comunicazione dei Disabili. - Corso di Qualifica per Operatore Socio Assistenziale. ♦ Progettazione e Coordinamento Attività Formative ai sensi della Specifica Enel APR037. <ul style="list-style-type: none"> - Corso "Operatore addetto ad attività di giunzione di cavi in fibra ottica e collaudatore reti in fibra ottica (Profilo X)" ♦ Progettazione Attività Formative nell'ambito del Trattamento dei dati Personali. <ul style="list-style-type: none"> - Corso Privacy Specialist DPO ♦ Responsabile del Progetto Formativo e Docente in Materia di Salute e Sicurezza nei Luoghi di Lavoro. <ul style="list-style-type: none"> - Rappresentante dei Lavoratori per la Sicurezza (32 ore) - Datore di Lavoro-RSPP (48 ore) - Formazione Lavoratori art. 37 (16-12-8 ore) - Addetto all'Antincendio ed Alla gestione delle Emergenze (8 ore) - Preposto addetto alla pianificazione, controllo e apposizione della segnaletica stradale (12 ore) - Corso di Formazione per lavorare in presenza di rischio elettrico CEI 11-27 Persona Esperta (PES), Persona Avvertita (PAV) e Persona Idonea (PEI) (16 ore) - Corso Teorico-Pratico per addetto alla conduzione di P.L.E. (10 ore) - Corso di Aggiornamento per Lavoratori e Preposti addetti al Montaggio-Smontaggio e Trasformazione Ponteggi (4 ore) - Corso di Aggiornamento per lavoratori addetti alla conduzione di Trattori Agricoli su Ruote o Cingolati (4 ore) - Corso per Addetto alla Conduzione di Carrelli Elevatori Semoventi con Conducente a Bordo (12 ore). - Corso di Aggiornamento per R.S.P.P. esterno (40 ore). ♦ Utente-Master Piattaforma E-Learning Moodle Siapa.Fad <ul style="list-style-type: none"> - Realizzazione Materiale Didattico in Formato SCORM - Gestione Percorsi Formativi - Creazione Profili Utenti - Analisi Report-Utente - Up-Load Materiale Didattico ♦ Project Manager <ul style="list-style-type: none"> - Misura 1 – Sottomisura 1.1 Psr Sicilia 2014/2020 - Misura 1 – Sottomisura 1.2 Psr Sicilia 2014/2020 - Avviso 33 – Regione Sicilia "Nuove Occupazioni" ♦ Consulenza alle Aziende in Materia di Apprendistato Professionalizzante <ul style="list-style-type: none"> - Analisi Fabbisogni Formativi. - Redazione Piano Formativo Individuale. - Realizzazione Materiale Didattico. - Predisposizione Registro ed Attestazioni. ♦ Consulenza alle Aziende Pubbliche e Private in Materia di Sicurezza nei Luoghi di Lavoro (D.lgs 81/2008) <ul style="list-style-type: none"> - Analisi Fabbisogni Formativi.

- Audit Documentale e Strutturale.
- Analisi e Valutazione dei Rischi Specifici per Mansione
- Supporto alla Redazione del D.V.R. (Documento di Valutazione dei Rischi)
- Supporto alla Redazione del P.E.E. (Piano di Evacuazione ed Emergenza)
- Supporto alla Redazione del D.U.V.R.I.
- ♦ Consulenza alla Pubblica Amministrazione in Materia di Accertamento Tributi
 - Predisposizione Avvisi di Accertamento IMU 2012 – Comune di San Fratello (ME)
 - Sportello di Consulenza al Contribuente IMU 2012 – Comune di San Fratello (ME).
 - Predisposizione Avvisi di Accertamento IMU 2013 – Comune di San Fratello (ME)
 - Sportello di Consulenza al Contribuente IMU 2013 – Comune di San Fratello (ME).
 - Predisposizione Avvisi di Accertamento IMU - TASI 2014 – Comune di Alcara Li Fusi (ME)
 - Predisposizione Avvisi di Accertamento IMU - TASI 2015 – Comune di Alcara Li Fusi (ME)
- ♦ Servizio di R.S.P.P Esterno.
 - Comune di San Fratello (17/06/2019 – ad oggi).
 - RoccaCoop – Rocca di Caprileone Impresa Agricola Coop. per Azioni – Via della Libertà, 129 – Palermo (01/07/2019 – ad oggi)
 - Collegio Sant’Ignazio – Via Ignatianum, 23 Messina (01/06/2020 – ad oggi)
 - Soc. Coop. Soc. Genesi – Roma (01/02/2021 – ad oggi)
 - Soc. Coop. Soc. San Vincenzo – Via Rizzo, 80 Milazzo (01/06/2020 – ad oggi)
 - Studio Legale Avvocato Gallo Cirino – C.so Italia, Acquedolci (01/06/2020 – ad oggi)
 - Ente Parco dei Nebrodi (ottobre 2020 - ad oggi)
 - Comune di Furnari (01/02/2021 – ad oggi)
 - LegaCoop Sicilia Orientale (01/01/2021 – ad oggi)
 - Comune di San Filippo del Mela (luglio 2021 – ad oggi)
- ♦ Consulenza in Materia di Avvio d’Imprese nel Settore Agro-Alimentare
 - “Insediamento Giovani Agricoltori” – Misura 6.1 del PSR Sicilia 2014-2020.
 - “Investimenti per la creazione e lo sviluppo di attività extra-agricole - Sostegno a creazione o sviluppo imprese extra agricole settori commercio artigianale turistico servizi innovazione tecnologica” – Misura 6.4c del PSR Sicilia 2014-2020.
- ♦ Consulenza in Materia di Trattamento dei Dati Personali – Regolamento UE 2016/679 – D.lgs 101/2018.
 - Redazione Check-List - Rilievo Locali.
 - Rilievo Struttura Informatica.
 - Redazione Check-List – Banche Dati dei Trattamenti

<p>Date (da – a)</p> <p>Datore di Lavoro</p> <p>Tipo azienda o settore</p> <p>Tipo di Impiego</p> <p>Ruolo ricoperto</p> <p>Principali mansioni e responsabilità</p>	<p>Ottobre 2016 ad oggi</p> <p>Centro Studi e Ricerche Siapa - C.da Cuccubello n. 41/A Sant’Agata di Militello (ME)</p> <p>Agenzia per il Lavoro – Ente di Formazione Professionale</p> <p>Lavoro Subordinato</p> <p>Coordinatore progettista nella formazione – Operatore del mercato del lavoro</p> <ul style="list-style-type: none"> ♦ Progettazione e Coordinamento Attività Formative Autofinanziate ai sensi del D.D.G. 2180 del 23/07/2003. <ul style="list-style-type: none"> - Corso Qualifica Professionale Conduttore Impresa Agricola - Corso di Specializzazione per Assistente all’Autonomia ed Alla comunicazione dei Disabili. - Corso di Specializzazione per Mediatore Inter-Culturale. - Corso di Qualifica per Operatore Socio Assistenziale. - Corso di Qualifica Professionale Manutentore del Verde - Corso di Qualifica Professionale Addetto alla Sistemazione Aree Verdi ♦ Progettazione e Coordinamento Attività Formative accreditate al M.I.U.R. ai Sensi della Direttiva 170/2016. <ul style="list-style-type: none"> - Corso di Formazione “I Disturbi Specifici dell’Apprendimento”.
--	---

- Corso Teorico-pratico "Buona Prassi nell'Autismo".
- Corso di Formazione "Una Scuola in Sicurezza".
- Corso di Formazione "Una Scuola Inclusiva".
- Corso di Formazione "Scuola 2.0".
- Corso di Addestramento Professionale per la Dattilografia
- ♦ Gestione Profilo Ente Piattaforma SOFIA – MIUR
 - Programmazione Attività Formative.
 - Up-Load Edizioni.
 - Gestione Iscrizioni.
 - Rilascio Attestazioni
- ♦ Utente-Master Piattaforma E-Learning Moodle
 - Realizzazione Materiale Didattico in Formato SCORM
 - Gestione Percorsi Formativi.
 - Creazione Profili Utenti
 - Analisi Report-Utente
 - Up-Load Materiale Didattico
- ♦ Addetto al Monitoraggio delle Attività Formative nell'Ambito del Progetto Silver – Finanziato dal Fondo F.A.M.I. (gennaio 2017 – dicembre 2018)
- ♦ Progettazione, Avvio e Gestione n. 42 Tirocini ExtraCurricolari rivolti a soggetti Vulnerabili ospiti delle reti Sprar.
 - Presa in carico del soggetto;
 - Analisi delle attitudini, motivazioni e competenze del destinatario;
 - Redazione del bilancio delle competenze;
 - Elaborazione del Curriculum;
 - Ricerca dell'Azienda ospitante per il tirocinio.
 - Tutoraggio
 - Orientamento al selfemployed: Analisi della realizzabilità, dell'idea imprenditoriale, formazione sulle competenze di base necessarie all'avvio di una iniziativa d'impresa/lavoro autonomo e alla sua successiva gestione
- ♦ Progettazione, Gestione e Rendicontazione Progetti a valere sul Fondo Sociale Europeo
 - Animazione territoriale e sensibilizzazione sulle tematiche della formazione attraverso l'organizzazione di convegni, seminari e workshop;
 - Rilevazione fabbisogni formativi
 - Definizione dei piani formativi;
 - Gestione rapporti con istituzioni pubbliche e private;
 - Selezione personale coinvolto nelle attività formative e gestione della contrattualistica;
 - Rendicontazione progetto
 - ◇ Progetto "PUOI" - ANPAL SERVIZI S.p.A.
 - ◇ Avviso 1/2017 - Contratto di Ricollocazione
 - ◇ Avviso 22/2018 - Tirocini Extra-Curricolari
 - ◇ Avviso 33/2019 - Formazione per la nuova occupazione
 - ◇ Avviso 19/2018 - Presentazione di azioni per l'occupabilità di persone con disabilità, vulnerabili e a rischio di esclusione
 - ◇ Misura 1 – Sottomisura 1.1 Psr Sicilia 2014-2020
 - ◇ Misura 1 – Sottomisura 1.2 Psr Sicilia 2014-2020
 - ◇ Garanzia Giovani 2021
- ♦ Equipe di Governance – Responsabile Inclusione Attiva, Addetto alla Rendicontazione
 - Progetto PON METRO Pa3.1.1.b "Servizi per l'inclusione sociale (OT9 – FSE) "Azioni integrate di contrasto alla povertà abitativa", sub-intervento Agenzia Sociale per la Casa – Snodo per l'inclusione Sociale - Poli per soggetti con disabilità" a valere sulle risorse dell'Asse 3 - CUP:D79G17001240006- CIG 788267090F

Date (da – a)

Settembre 2016 a dicembre 2017

Datore di Lavoro	Area-Finanza snc – Via G. Marconi n. 75 98051 Barcellona P.G.
Tipo azienda o settore	Società di consulenza
Tipo di Impiego	Contratto di collaborazione occasionale
Ruolo ricoperto	Consulente
Principali mansioni e responsabilità	<ul style="list-style-type: none"> ♦ Consulenza di cui al D.lgs 81/2008. ♦ Gestione Progetti di Ricerca Aziendale ed organizzativa ♦ Gestione di Attività Formative Finanziarie. ♦ Analisi Fabbisogni Formativi
Date (da – a)	Gennaio 2016 a Marzo 2016
Datore di Lavoro	SIAPA SRL – C.da Cuccubello n. 41/A Sant'Agata di Militello (ME)
Tipo azienda o settore	Società di Servizi
Tipo di Impiego	Tirocinio Formativo in Convenzione con l'Università degli studi di Messina
Ruolo ricoperto	Tirocinante
Principali mansioni e responsabilità	<ul style="list-style-type: none"> ♦ Organizzazione Aziendale
Date (da – a)	Gennaio 2011 a Dicembre 2015
Datore di Lavoro	Thea Cavalli s.a.s. di Sberna Antonietta & C. – C.da Favara, snc Acquedolci (ME)
Tipo azienda o settore	Centro Ippico
Tipo di Impiego	Volontario
Ruolo ricoperto	Istruttore di Equitazione
Principali mansioni e responsabilità	<ul style="list-style-type: none"> ♦ Direttore Tecnico Centro Ippico
ISTRUZIONE E FORMAZIONE	
Date (da – a)	2021
Titolo Conseguito	Aggiornamento R.S.P.P. Esterno (40 ore)
Tipologia del Percorso	Certificazione
Istituto di istruzione o formazione	SIAPA srl – Sant'Agata di Militello (ME)
Date (da – a)	2021
Titolo Conseguito	Addetto Antincendio e Gestione delle Emergenze
Tipologia del Percorso	Certificazione
Istituto di istruzione o formazione	SIAPA srl – Sant'Agata di Militello (ME)
Date (da – a)	2021
Titolo Conseguito	Addetto al Primo Soccorso
Tipologia del Percorso	Certificazione
Istituto di istruzione o formazione	SIAPA srl – Sant'Agata di Militello (ME)
Date (da – a)	2016
Titolo Conseguito	Responsabile del Servizio di Prevenzione e Protezione Moduli A-B-BSP1-BSP2-BSP3-BSP4-C (164 ORE)
Tipologia del Percorso	Certificazione
Istituto di istruzione o formazione	SIAPA srl – Sant'Agata di Militello (ME)
Date (da – a)	2015
Titolo Conseguito	Addetto alla Conduzione di Trattori Agricoli e Forestali
Tipologia del Percorso	Certificazione
Istituto di istruzione o formazione	SIAPA srl – Sant'Agata di Militello (ME)
Date (da – a)	2011
Titolo Conseguito	Diploma Liceo Scientifico – votazione 93/100
Tipologia del Percorso	Scuola Secondaria di Secondo Grado
Istituto di istruzione o formazione	Liceo Scientifico Sciascia-Fermi di Sant'Agata di Militello

ACCREDITAMENTI

Date (da – a) 2020
Albo o Elenco Operatore del Mercato del Lavoro
Istituto Dipartimento Del Lavoro, Dell'impiego, Dell'orientamento, Dei Servizi E Delle Attività Formative

Date (da – a) 2019
Albo o Elenco Responsabile del Progetto Formativo in Materia di Salute e Sicurezza nei Luoghi di Lavoro
Istituto D.A.S.O.E. - Dipartimento per le Attività Sanitarie e Osservatorio Epidemiologico

Date (da – a) 2018
Albo o Elenco Elenco Regionale dei Soggetti Formatori in Materia di Salute e Sicurezza nei Luoghi di Lavoro"
Istituto D.A.S.O.E. - Dipartimento per le Attività Sanitarie e Osservatorio Epidemiologico

CAPACITÀ E COMPETENZE PERSONALI

Acquisite nel corso della vita e della carriera ma non necessariamente riconosciute da certificati e diplomi ufficiali

MADRELINGUA

ITALIANO

ALTRA LINGUA

INGLESE

Capacità di lettura

B2

Capacità di scrittura

B2

Capacità di espressione orale

B2

CAPACITÀ E COMPETENZE RELAZIONALI

Possiedo ottime competenze comunicative, acquisite e sviluppate grazie all'esperienza come docente.

CAPACITÀ E COMPETENZE ORGANIZZATIVE

L'esperienza nel settore della formazione professionale mi ha permesso di sviluppare ottime capacità organizzative e gestionali. Possiedo un'ottima predisposizione al lavoro di gruppo.

CAPACITÀ E COMPETENZE TECNICHE

Autovalutazione Competenza Digitale

- ♦ Elaborazione delle Informazioni: Avanzato
- ♦ Comunicazioni: Avanzato
- ♦ Creazione di Contenuti: Avanzato
- ♦ Sicurezza: Intermedio
- ♦ Risoluzione di Problemi: Intermedio

DICHIARAZIONE SOSTITUTIVA DI CERTIFICAZIONE (ART. 46 E 47 D.P.R. 445/2000)

IL SOTTOSCRITTO MAGRI' GINO, NATO A SANT'AGATA DI MILITELLO (ME), IL 14/02/1993, RESIDENTE IN ACQUEDOLCI, VIA MORELLO 3, CONSAPEVOLE CHE LE DICHIARAZIONI FALSE COMPORTANO L'APPLICAZIONE DELLE SANZIONI PENALI PREVISTE DALL'ART. 76 DEL D.P.R. 445/2000, DICHIARA CHE LE INFORMAZIONI RIPORTATE NEL SEGUENTE CURRICULUM VITAE, REDATTO IN FORMATO EUROPEO, CORRISPONDONO A VERITÀ

TRATTAMENTO DATI PERSONALI

AUTORIZZO IL TRATTAMENTO DEI MIEI DATI PERSONALI AI SENSI DEL "CODICE IN MATERIA DI PROTEZIONE DEI DATI PERSONALI", DEL REGOLAMENTO UE 2016/679 – D.LGS 101/2018.

DATA

20 gennaio 2022

FIRMA